



# AMTSBLATT DER GEMEINDE ACHBERG

Ausgabe 42 vom 20. Oktober 2022

Seite 1

## Aus dem Rathaus

### Schulbusverkehr in Doberatsweiler und Liebenweiler wieder möglich

Ab heute (20.10.2022) ist die Durchfahrt in der Sântisstraße wieder für den Busverkehr möglich. Die Bushaltestellen Doberatsweiler-Sântisstraße, Im Knebel und Liebenweiler werden dann wieder von allen Bussen wie gewohnt angefahren.

### RuheForst-Projekt in Achberg

Zur Erinnerung: Wer Interesse hat ist eingeladen zur gemeinsamen kostenfreien Informationsfahrt zum RuheForst in Sigmaringen-Laiz am Samstag 29. Oktober 2022 von 9:00 Uhr bis ca. 16:00 Uhr. Anmeldung bitte bis 21.10.2022 an [anmeldung@achberg.de](mailto:anmeldung@achberg.de) oder Tel. 08380-98141-0.

## Vereine



### Landjugend Achberg

Heute, am 20. Oktober, schnitzen wir Kürbisse und kochen eine Kürbissuppe. Dazu sind die Landjugenden aus dem Umkreis herzlich eingeladen. Los geht's um 19:00 Uhr am Landjugendraum.

### Führung Landesgartenschau Gelände Wangen

Wer Interesse an einer Landesgartenschau-Führung hat, darf gerne mit uns Achberger Landfrauen am Freitag, den **21.10.2022 um 13:30 Uhr** (Start am alten Feuerwehrhaus Wangen) durch das Areal laufen. Danach gehen wir gemeinsam Kaffee trinken.

Fahrgemeinschaften: Abfahrt am Kirchplatz um 13:00 Uhr. Eure Landfrauen Achberg



### Feierabendhock

21.10.2022 ab 17.00 Uhr mit den Eschbach Buam in der Achberghalle!

Herzliche Einladung Feuerwehr Achberg.

### Schrottsammlung - Feuerwehr - Voranzeige

Am Samstag, 29.10.2022 findet von 9.00 bis 12.30 Uhr bei der Firma Nuber in Siberatsweiler (hinter Autohaus Vogler) die Alteisensammlung statt. Autos, Kühlschränke und Gefriertruhen werden nicht angenommen. Heizöfen möglichst ohne Isolierung abgeben.

## Schützengilde Achberg Vereinsmeisterschaft

Schießtermine sind am 26. Oktober und am 02./09./16. November jeweils ab 19.00 Uhr. Die Vorstandschaft wünscht "Gut Schuss"!

## Musikverein Achberg

Blockflötenunterricht – montags sind noch Plätze frei  
Ab November wird Blockflötenunterricht in Einzelunterricht, 2-er oder 3-er Gruppen im Gemeinderaum Esseratsweiler angeboten.

Es sind noch Plätze frei, und zwar **montags, ca. 17:45 Uhr.**

Kosten für Einzelunterricht: 30 €/Monat

(Unterrichtseinheit 20min/Woche),

2-er Gruppe: 30 €/Monat (Unterrichtseinheit

30 min/Woche), 3-er Gruppe: 25 €/Monat

(Unterrichtseinheit 30 min/Woche).

Bitte schicken Sie Ihre **Vor-Anmeldung bis zum**

**25.10.2022** per Mail an [vorstand@mv-achberg.de](mailto:vorstand@mv-achberg.de)



## SV Achberg Fußball

### Aktive

*Sonntag, 23.10.22*

### Damen

SV Achberg – SGM Eschach/Brochenzell 10.30 Uhr

### Herren

VfL Brochenzell I – SV Achberg I 15 Uhr

### Jugendfußball

*Donnerstag, 20.10.22*

### D-Jugend

SGM Herlzah./Friesenh. I – SGM Achberg/Nrv. 18 Uhr

### A-Jugend

SGM Tannau/Argent./Neukirch – SGM Achberg/Nrv. II  
18.30 Uhr

*Freitag, 21.10.22*

### E-Jugend

SpVgg Lindau II – SGM Achberg/Nrv. II 16.30 Uhr

SpVgg Lindau I – SGM Achberg/Nrv. I 18 Uhr

*Samstag, 22.10.22*

### A-Jugend

SGM Haisterkirch/Molp. – SGM Achberg/Nrv. I 16 Uhr

### C-Jugend

FC Wangen III – SGM Achberg/Nrv. 10 Uhr

## Die Pflegestützpunkte im Landkreis Ravensburg

Unser Angebot richtet sich an pflegebedürftige, sowie chronisch kranke Menschen aller Altersgruppen, deren Angehörige, andere Bezugspersonen und alle interessierten Bürgerinnen und Bürger. Sie sind Beratungsstellen vor Ort zu allen Fragen rund um die Themen Pflege, medizinische Versorgung und Sozialleistungen. Bei Bedarf unterstützen wir Sie dabei, wenn Sie Leistungen beantragen möchten und helfen Ihnen bei der Organisation von Angeboten und Hilfen. Wir beraten Sie kostenfrei, neutral und unabhängig, unter Einhaltung der Schweigepflicht, telefonisch, bei Ihnen zu Hause oder in den Pflegestützpunkten.

Ihr Ansprechpartner: Herr Stefan Löffler

07522/996 3667, [st.loeffler@rv.de](mailto:st.loeffler@rv.de)

Zuständig für die Gemeinden Achberg, Amtzell, Kißlegg, Vogt, Wangen und Wolfegg

Sprechzeiten: Montag 08:00 – 10:00 Uhr und Mittwoch 13:30 – 15:30 Uhr, Bahnhofstraße 50, 88239 Wangen

## „Leben mit Sehbehinderung“

Der Blinden- und Sehbehindertenverband Württemberg e. V. lädt zu einer Veranstaltungsreihe unter dem Motto „Leben mit Sehbehinderung“ in digitalem Format (Zoom) oder per Telefon, ein.

Nachlassende Sehkraft tritt oft unerwartet ein und stellt die Betroffenen, aber auch die Angehörigen und Freunde vor große Fragen und Herausforderungen. Mit der Vortragsreihe möchten wir dem genannten Personenkreis Informationen geben, wie ein selbstständiges und selbstbestimmtes **Leben trotz Sehbehinderung möglich ist.**

Termin: 09. November 2022 von 19:00 Uhr bis 20:30 Uhr. Thema ist das Beratungsangebot der ergänzenden unabhängigen Teilhabeberatung „EUTB®“. Beraten werden innerhalb der EUTB® Ratsuchende mit Behinderung oder einer chronischen Erkrankung, außerdem von Behinderung bedrohte Personen und deren Angehörige jeden Alters. Die Teilnehmenden bekommen das Angebot vorgestellt.

Bitte melden Sie sich in unserer Verbandsgeschäftsstelle unter der Telefonnummer 0711-21060-0 oder per E-Mail [vgs@bsv-wuerttemberg.de](mailto:vgs@bsv-wuerttemberg.de), an. Sie erhalten dann vor der Veranstaltung den Link zur Zoomkonferenz.

Wenn Sie per Telefon an den Veranstaltungen teilnehmen möchten wählen Sie am entsprechenden Termin:

Schnelleinwahl mobil

00496950500952, Sitzungs-ID: 87596410707# Deutschland

00496950502596, Sitzungs-ID: 87596410707# Deutschland

Wir freuen uns über zahlreiche Teilnahme. Die Vortragsreihe wird 2023 fortgesetzt. Infos dazu erhalten Sie hier: <https://www.bsv-wuerttemberg.de/>

## Ev. Kirchengemeinde Wangen i. Allgäu

Es ist dir gesagt, Mensch, was gut ist und was der Herr von dir fordert, nämlich Gottes Wort halten und Liebe üben und demütig sein vor deinem Gott. (Micha 6, 8)

### Gottesdienste und Veranstaltungen

Donnerstag, 27. Oktober

15.00 Uhr Friedenskirche Amtzell Friedensgebet

17.30 Uhr Wittwaiskirche Jungschar Felsenkinder

19.30 Uhr Stadtkirche Gemeindehaus

Singabend mit herbstlichen Liedern.

Offenes Singen mit Kantor Matthias Kiefer

Samstag, 29. Oktober

19.30 Uhr Wittwaiskirche Das Theaterquartett

„Taffe Frauen“ spielt das Programm: Kein Zuckerschlecken

Sonntag, 30. Oktober

9.15 Uhr Stadtkirche Gottesdienst (Dr.Jooß)

10.00 Uhr Friedenskirche Amtzell Gottesdienst (Verdeil)

10.45 Uhr Wittwaiskirche Gottesdienst (Dr.Jooß)

Mittwoch, 02. November

10.00 Uhr Stadtkirche Gemeindehaus

Café Mittwoch, wir treffen uns auch in den Herbstferien

Der Konfirmandenunterricht entfällt in den Ferien.

Donnerstag, 03. November

15.00 Uhr Friedenskirche Amtzell Friedensgebet

Die Stadtkirche ist für Gebete täglich bis 18 Uhr und

die Wittwaiskirche täglich bis 19 Uhr geöffnet

Bitte informieren Sie sich auch auf unserer Homepage, evtl. ergeben sich kurzfristig Änderungen: [www.evkirchewangen.de](http://www.evkirchewangen.de) und <https://www.elk-wue.de/corona>.

Evang. Pfarramt Stadtkirche

Pfarrerin Dr. Elisabeth Jooß

Bahnhofplatz 6, 88239 Wangen

Telefon : 07522 2324 [elisabeth.jooss@elkw.de](mailto:elisabeth.jooss@elkw.de)

Evang. Pfarramt Wittwais

Pfrin. Friederike Hönig

Siebenbürgenstraße 40, 88239 Wangen

Telefon: 07522 6210 [friederike.hoenig@elkw.de](mailto:friederike.hoenig@elkw.de)

Evang. Pfarramt Amtzell

Pfarrerin Gabriele Verdeil

Guttenbrunnstr. 22, 88279 Amtzell

Telefon: 07520 9194571 [gabriele.verdeil@elkw.de](mailto:gabriele.verdeil@elkw.de)

Gemeindebüro:

Di bis Fr 8.30 – 11.30 Uhr, Do auch 14 – 16 Uhr

Bahnhofplatz 6, 88239 Wangen i. A.

Telefon: 07522 2324 [gemeindebuero.wangen@elkw.de](mailto:gemeindebuero.wangen@elkw.de)

### Obst-Hochstamm-Sammelbestellung

Diesen Herbst bietet der Bund Naturschutz, Kreisgruppe Lindau (BN) wieder eine Sammelbestellung für Obsthochstämme an.

Nach aktuellen Recherchen mit der Fachwelt bezüglich Anfälligkeit gegen Feuerbrand, Robustheit, Anbauwert, Ertrag und Eignung wurde eine große Sortenauswahl zusammengestellt. Im Angebot sind Apfel- und Birnensorten ebenso wie Kirschen und Pflaumen. Auch dieses Mal sind Besonderheiten dabei: „Wir haben von etlichen lokal interessanten und seltenen alten Sorten Edelreiser genommen, zu unserer Baumschule geschickt und dort aufschulen lassen,“ erläutert Obstbaumeisterin Birgit Mäckle-Jansen vom BN. Etliche dieser regionalen Spezialitäten stehen nun zur Verfügung: Roter Bellefleur Blauacher Wädenswil, Horneburger Pfannkuchenapfel, Schneiderapfel und mehr. Diese Sorten sind im sonstigen Sortiment kaum erhältlich.

Daneben stehen auch andere alte, aber auch moderne, resistente Sorten in der Angebotspalette.

Leider zeigen sich auch bei diesem Angebot bereits die negativen Auswirkungen des Klimawandels: Durch die Trockenperioden der letzten Jahre haben die Jungpflanzen nicht das gewünschte Längenwachstum erreicht. Neben der üblichen Stammhöhe von 1,80m werden die Bäume teilweise auch mit 1,50m Stammhöhe angeboten.

Eine kurze Sortenbeschreibung ist auf der Internetseite der Kreisgruppe ([www.lindau.bund-naturschutz.de](http://www.lindau.bund-naturschutz.de)) zu finden oder über die Geschäftsstelle des Bund Naturschutz in Bayern e. V., Kreisgruppe Lindau zu beziehen. Die Preise pro Baum haben sich leider spürbar erhöht und werden zwischen 28 und 30 Euro + MwSt. liegen.

Ausgeliefert werden die Bäume beim Lagerhaus der BayWa in Hergatz voraussichtlich am Freitag den **02. Dezember** nachmittags.

Dort können bei der BayWa auch Mäuseschutzgitter zum Auskleiden der Pflanzgrube erworben werden. Da bekanntermaßen über 50% der Jungbäume an Mäusefraß zugrunde gehen, wird von Seiten des BN dringend angeraten, Fraßschäden durch Wühlmäuse vorzubeugen und Mäuseschutzgitter gleich mitzubestellen.

„Der Bund Naturschutz in Bayern e. V. hat hier keine wirtschaftlichen Interessen,“ betont Geschäftsführerin Claudia Grießer. Der Verband wolle den Streuobstwiesenbetreibern den Bezug von Pflanzmaterial erleichtern, und somit für den Erhalt unserer ökologisch wertvollen und landschaftsprägenden Streuobstwiesen einen Beitrag leisten. Das Engagement ist rein ehrenamtlich.

Bestellfrist für Obstbäume und Mäusegitter ist bis 18.11.2022 im Naturschutzhäusle unter Tel. 08382/887564 oder e-post [lindau@bund-naturschutz.de](mailto:lindau@bund-naturschutz.de).

Für Rückfragen: Claudia Grießer, Geschäftsführerin des Bundes Naturschutz, Kreisgruppe Lindau

Tel. 08382/887564

E-Mail: [lindau@bund-naturschutz.de](mailto:lindau@bund-naturschutz.de)

### Wir machen den Garten winterfit

Warum den ganzen Herbst abgeworfene Blätter rechen, sammeln und in den Biomüll entsorgen, wenn man sich die Arbeit sparen könnte? Am besten lässt man diesen natürlichen Winterschutz nämlich liegen, denn ein Laubhaufen in der Gartenecke zieht für Flora und Fauna gleich mehrere Vorteile mit sich.

Empfindliche Bäume und Sträucher, vor allem flachwurzelnde Pflanzen wie z.B. Johannisbeeren oder Magnolien, können den Frost-Schutz durch Laub oder auch Reisig in der kalten Jahreszeit gut gebrauchen. (Bei Kübelpflanzen sollte nicht nur die Pflanze selbst sondern auch der Topf eingepackt werden!) Auch Igel, verschiedenste Insekten und andere Tiere verkriechen sich, wenn es kalt wird gerne unter einer warmen Decke. Sie genießen den gemütlich isolierten Unterschlupf sogar oft bis ins Frühjahr hinein, wenn das Laub durch zahlreiche Lebewesen zu wertvollem Humus zersetzt wird. Dieser kann dann im Folgejahr wieder als Pflanzennahrung dienen wodurch die Nährstoffe im Garten bleiben. So nutzen Sie Laub um den Garten winterfit zu machen:

- Ein Winterquartier für Igel und andere Tiere aufschichten
- Welches Laub und andere Gartenabfälle kompostieren – diese werden zu wertvollem Humus zersetzt
- Laub als Schutz für kälteempfindliche (Kübel-)Pflanzen verwenden

Auch am Schneiden von verblühten Sträuchern, Stauden und Pflanzenstängeln sollte man im Herbst besser sparen, um dem Überleben von Vögeln, Insekten und auch Spinnentieren zu verhelfen. Samen, Beeren und Fruchtstände sind bei Vögeln in Feld und Garten während der kalten Jahreszeit besonders beliebt. Hohle Stängel oder auch Blattachsen bieten ideale Schutzräume für den Winter. Auch Schmetterlinge sind, wie viele andere Tiere, auf die Unordnung im Garten angewiesen. Oft verbergen sich Eier, Raupen und überwinterte Puppen im Dickicht und im hohem Gras. In vielen Gärten wird eine ganze Generation von Insekten samt Gestrüpp in den Biomüll entsorgt. Am besten sollten Staudenbeete also solange unberührt gelassen werden, bis dauerhaft frühlingshafte Temperaturen herrschen und Überwinterer hervorkommen. Denn ja, sie sehen gegen Ende der kalten Jahreszeit nicht gerade schön aus, aber Tiere und Pflanzen erfreuen sich auch an dem, was das menschliche Auge stört. Alternativ könnte der Garten teilweise aufgeräumt und Gestrüpp und totes Holz nur an einer unauffälligen Stelle belassen werden. So bietet Ihr Garten auch in den trüben Monaten einen wertvollen Lebensraum für viele Arten! Über die große Blühkampagne im Rahmen der Biodiversitätsstrategie Landkreis Ravensburg werden jährlich Saatgutmischungen zur Verfügung gestellt, um ihren Garten auch im neuen Jahr wieder zum Blühen zu bringen. Für weitere Informationen kontaktieren Sie uns gerne. Landschaftserhaltungsverband Ravensburg, Frauenstraße 4, 88212 Ravensburg Tel. 0751/859610 oder E-mail: [info@lev-ravensburg.de](mailto:info@lev-ravensburg.de)

### Die Burgbühne Neuravensburg e.V.

spielt in der Turn- u. Festhalle Neuravensburg die Komödie in 2 Akten „Der Mustergatte“ von Avery Hopwood bearbeitet von German Bader und dem Team der Burgbühne nach einer Aufführung der Wiener Kammerspiele.

Aufführungen:

**Sonntag, 30.10.2022 17:00 Uhr** Seniorenvorstellung  
**Samstag, 05.11.2022 20:00 Uhr**  
**Sonntag, 06.11.2022 18:00 Uhr**  
**Freitag, 11.11.2022 20:00 Uhr**  
**Samstag, 12.11.2022 20:00 Uhr**  
**Sonntag, 13.11.2022 18:00 Uhr**

Saalöffnung 1 Stunde vor Aufführungsbeginn

Kartenreservierungen ab 17.10.2022

Montag, Mittwoch, Freitag 18.00 - 21.00 Uhr unter Tel. 0157 53566747. Karten sind auch an der Abendkasse erhältlich. Eintritt: 8,00 Euro.

Die Burgbühne Neuravensburg freut sich auf Ihren Besuch.

### Erlebnistag Holz

Holz spielt im ländlichen Raum eine große Rolle, früher wie heute: Als Baumaterial, als Rohstoff für viele Nutz- und Ziergegenstände und natürlich auch als Heizmaterial. Am **Sonntag 23. Oktober von 10-17 Uhr** widmet sich das Bauernhaus-Museum Allgäu-Oberschwaben in Wolfegg diesem spannenden Rohstoff bei seinem letzten Erlebnistag für dieses Jahr. Es werden Wissen und Techniken aus der Zeit, als die Großeltern selbst Kinder waren, vermittelt und viel Neues über den vielfältigen Alltag der Allgäuer Landbevölkerung gezeigt. Ein vielfältiges Kinderprogramm ist geplant sowie fürs leibliche Wohl gesorgt. Es lohnt sich, dabei zu sein!

So vielfältig wie das Holz ist auch das Programm an diesem Tag. Viele alte Holz-Handwerksberufe stellen ihr Können vor. Besuchende können zusehen, wie man Holz entrinde und spaltet, sägt und bearbeitet. Legen Sie beim Holzhacken auch selbst Hand an und lernen Sie spielerisch verschiedene Holzarten kennen! Weitere Informationen unter [www.bauernhaus-museum.de](http://www.bauernhaus-museum.de). **Adresse:** Bauernhaus-Museum Allgäu-Oberschwaben Wolfegg | Vogter Str. 4 | 88364 Wolfegg | 07527 9550-0 | [info@bauernhaus-museum.de](mailto:info@bauernhaus-museum.de)

est 1821  
**musikverein oberreitnau**  
 -liche Einladung zum  
**HERBST-KONZERT**  
 Sa, 22.10.  
**20 Uhr** **EINTRITT FREI**  
**IM FREIZEITZENTRUM**  
 Wir freuen uns auf Ihren Besuch!

Öffnungszeiten:  
 Freitag & Samstag  
 6:30 – 11:30 Uhr  
 Tel: 08380 / 698  
 Fax: 08380 / 981358

**Bäckerei Preuss**  
 ... mein Bäcker  
[landbaeckerei-preuss@t-online.de](mailto:landbaeckerei-preuss@t-online.de)

#### Unsere Angebote für Freitag und Samstag

- Quarkkornbrot 2,80 €
- Käsespitz 0,70 €
- Vanillschnecken 1,40 €

Wir freuen uns auf Ihren Besuch !!!

### Not- und Bereitschaftsdienste

Feuerwehr	Tel. 112
Polizei-Notruf	Tel. 110
Lebensbedrohliche Situationen	Tel. 112
Zahnärztli. Bereitschaftsdienst	Tel. 01805-911630
Ärztlicher Bereitschaftsdienst	Tel. 116 117
Pflegestützpunkt Lkr. RV.	Tel. 0751/ 853318+19
Nachbarschaftshilfe Achberg (Vertr. 542)	Tel. 0160/5511855
Strom 24h-Störungshotline	Tel. 08382-704-499
Wasser Störungsstelle	Tel. 07528-920-906
Apotheke Samstag	Apotheke im alten Bahnhof, Oberr.
Apotheke Sonntag	Apotheke Gesundheitszentrum WG
<b>Corona-Schnelltestmöglichkeiten:</b>	
Rochus - Apotheke, Wangen	Tel. 07522/21379
Engel - Apotheke, Wangen	Tel. 07522/91 23 92
Apotheke im alten Bahnhof, Lindau	Tel. 08382/275312
(Telefonische Terminvergabe)	

## Seelsorgeeinheit „An der Argen“ [www.se-argen.drs.de](http://www.se-argen.drs.de)

**Katholische Kirchengemeinden:** St. Johannes und St. Mauritius, Amtzell - Mariä Geburt, Pfarrrich - St. Stephanus, Haslach - St. Clemens, Primisweiler - St. Gallus, Roggenzell - St. Felix und Regula, Schwarzenbach - **Achberg:** St. Michael, Essersweiler (EW) und St. Georg, Siberatsweiler (SW)

**Pfarrer Dr. Matthias Hammele**

✉ [Matthias.Hammele@drs.de](mailto:Matthias.Hammele@drs.de)

Tel. 07520 96160

Tel. 07520 96180

**Pfarrvikar Pfr. Erhard Galm**

✉ [Erhard.Galm@drs.de](mailto:Erhard.Galm@drs.de)

Tel. 07528 927149

**Kirchenpflegerin der SE Sabine Leitner** Tel. 07528 91182

✉ [Sabine.Leitner@drs.de](mailto:Sabine.Leitner@drs.de)

Tel. 0163 9732837

**Pastoralreferentin Mirjam Schweizer**

✉ [Mirjam.Schweizer@drs.de](mailto:Mirjam.Schweizer@drs.de)

Tel. 07528 927106

Tel. 0174 7964816

**Gemeindereferentin Verena Vey**

✉ [Verena.Vey@drs.de](mailto:Verena.Vey@drs.de)

Tel. 07520

**Pastoralreferentin Katharina Hischer**

✉ [Katharina.Hischer@drs.de](mailto:Katharina.Hischer@drs.de)

Tel. 015122439096







**Pfarramt Achberg**, Bürozeit: Dienstag 09:00 Uhr – 11:30 Uhr

**Sylvia Manz** ✉ [Pfarramt.Achberg@drs.de](mailto:Pfarramt.Achberg@drs.de)

Tel. 08380 254

### Gottesdienstordnung 22. – 30. Oktober 2022 KW 43

in Ausgabe 42 vom 20.10.2022

	Freitag, 21.10. (EW)	22. + 23. Okt. 30. Sonntag im Jahreskreis Weltmissionssonntag <i>Missio-Kollekte</i>	24. – 28. Okt. Werktage	29. + 30. Okt. 31. Sonntag im Jahreskreis <i>Kollekte für die Gemeinde</i>
Achberg	17:30 Uhr Rosenkranz 18:00 Uhr Messfeier	<b>Sonntag, 23.10. (EW)</b> 10:30 Uhr Wort-Gottes-Feier Ministrantenaufnahme/ Verabschiedung/Ehrung	<b>Freitag, 28.10.</b> keine Messfeier	<b>Sonntag, 30.10. (SW)</b> 08:30 Uhr Rosenkranzgebet 09:00 Uhr Messfeier
Amtzell 		<b>Sonntag,</b> 09:00 Uhr Messfeier 10:30 Uhr Kindergottesdienst	<b>Mittwoch, 09:30 Uhr</b> Rosenkranz <b>Donnerstag, 17:30 Uhr</b> Rosenkranz <b>18:00 Uhr</b> Messfeier	<b>Sonntag,</b> 10:30 Uhr Wort-Gottes-Feier
Pfar- rich 		<b>Sonntag,</b> 10:30 Uhr Messfeier		
Haslach 		<b>Samstag,</b> 17:00 Uhr (!) Messfeier Abschluss Anbetung	<b>Freitag, 17:30 Uhr</b> Rosenkranzgebet für den Frieden <b>18:00 Uhr</b> Wort-Gottes-Feier	
Primisweiler 		<b>Sonntag, 10:30 Uhr</b> Messfeier mit Clemenschor Ministrantenaufnahme/ Verabschiedung/Ehrung Kapelle Hiltensweiler	<b>Dienstag, 17:30 Uhr</b> Rosenkranz <b>18:00 Uhr</b> Messfeier im Gemeindehaus <b>Freitag, 17:00 Uhr</b> Rosenkranzgebet im Gemeindehaus	
Schwar- zenbach 		<b>Samstag,</b> 18:00 Uhr Messfeier	<b>Donnerstag,</b> 17:30 Uhr Rosenkranzgebet <b>18:00 Uhr</b> Messfeier	
Roggen- zell 			<b>Mittwoch,</b> 18:00 Uhr Messfeier	<b>Sonntag,</b> 10:30 Uhr Messfeier

### Geistlicher Impuls

„Wer sich selbst erhöht, wird erniedrigt, wer sich aber selbst erniedrigt, wird erhöht werden“ (Lk 18,14)

Wer etwas gelten will in der Welt, muss es verstehen, sich zu präsentieren. Im Fernsehen und besonders in den sozialen Netzwerken erleben wir täglich Selbstdarstellungen von Stars und sogenannten Influencern aller Art. Ob so ein Verhalten vor Gott Bestand hat? Die biblischen Texte des Sonntags Tages lassen etwas anderes vermuten. Wir hören davon, dass Gott sich um die Kleinen und Unbedeutenden kümmert, die, die sonst kaum Beachtung finden. Einmal mehr wird dabei deutlich, dass nicht Leistung und eigenes Vermögen den Menschen zum Heil wird, sondern nur Gottes Gnade und Liebe.  
*Christoph Heinemann*

**Gebetsgedenken:** 21.10. Ida Kloker, Hilda Lanz, 23.10. Verst. der Fam. Klebl, Gerner und Bauer

**Ministranten:** Fr. 21.10. Dominik Schweizer, Sathya de Jong, Milena Schupp,

So. 23.10. (mit Ministrantenaufnahme und Verabschiedung) Daniel Schweizer, Johannes Mendler, Heidi Hirenbach, Valentin Bauer, Anna Jonasson, Jannik Fehr

**Beerdigungsdienst** vom 24.10. – 28.10.22 Pastoralreferentin Katharina Hischer

### 23. Oktober Weltmissionssonntag

Die Aktion der Missio-Werke steht unter dem Motto „Ich will euch Zukunft und Hoffnung geben“ (vgl. Jer 29,11). Der Prophet Jeremia rief diese Verheißung einst seinen nach Babylon verschleppten Landsleuten zu. Seine Botschaft lautete: Gott ist bei euch, auch in der fremden Stadt.

Im Mittelpunkt der Missio-Aktion steht die kenianische Metropole Nairobi. Täglich strömen Menschen aus dem Umland in diese Stadt. Sie flüchten vor Perspektivlosigkeit, Gewalt und Dürre. Sie hoffen auf Arbeit und eine bessere Zukunft. Für die allermeisten aber endet die Suche in den großen Slums.

Oft werden diese Armensiedlungen ausschließlich als Orte von Elend und Aussichtslosigkeit betrachtet. Doch diese Sicht ist einseitig. Missio bringt uns Menschen nahe, die sich den Herausforderungen in einem neuen Umfeld stellen. Mit Ideenreichtum und Mut meistern sie ihr Leben in der riesigen Stadt und helfen sich gegenseitig.

Unter schwierigen Bedingungen entstehen neue Formen, den Glauben geschwisterlich zu leben. Liebe Schwestern und Brüder, am Sonntag der Weltmission bitten wir Sie um ein Zeichen christlicher Solidarität mit den Menschen in Kenia und weltweit. Beteiligen Sie sich an der Kollekte am kommenden Sonntag mit einer großzügigen Spende. Und bleiben Sie unseren Schwestern und Brüdern im Gebet verbunden.

Für die Diözese Rottenburg-Stuttgart

+ Dr. Gebhard Fürst  
Bischof

### Firmung 2023

Die Einladungen zur Firmvorbereitung 2023 werden wir im Frühjahr verschicken. Die entsprechenden Jugendlichen werden dann von uns angeschrieben. Außerdem informieren wir auf der Homepage und im Blättle über den Beginn der Firmvorbereitung. Die Firmung wird im Juni 2023 stattfinden. Bei Fragen können Sie sich gerne an Gemeindeforentin Verena Vey wenden.

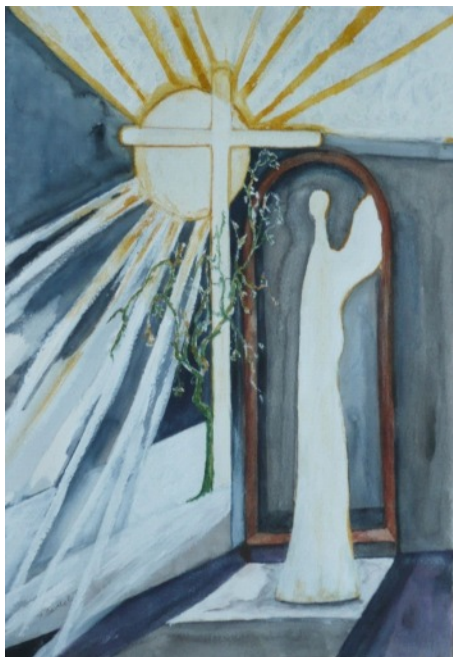

Allerheiligen am Dienstag 01. November 2022

In den Gottesdiensten und Andachten gedenken wir in Liebe unserer Verstorbenen, aber auch an alle, an die niemand mehr denkt, und erbitten Gottes Segen für die Gräber der Toten.

Die Verstorbenen des letzten Jahres werden namentlich genannt und für jeden und jede Verstorbene eine Kerze entzündet.

Herzliche Einladung zum Mitfeiern.

Gottesdienste an Allerheiligen

**Esseratsweiler** 10:30 Uhr Messfeier anschl. Gräberbesuch

**Siberatsweiler:** 14:00 Uhr Andacht zum Gräberbesuch

**Pfärrich:** 10:30 Uhr Messfeier anschl. Gräberbesuch

**Primisweiler.** 14:00 Uhr Andacht zum Gräberbesuch

**Amtzell:** 14:00 Uhr Andacht zum Gräberbesuch

**Haslach:** 14:00 Uhr Andacht zum Gräberbesuch

**Schwarzenbach:**

10:30 Uhr Wort-Gottes-Feier anschl. Gräberbesuch

**Roggenzell:** 09:00 Uhr Messfeier anschl. Gräberbesuch

Bild: Annemarie Barthel In: Pfarrbriefservice.de